DWij

Tijdschrift van Scouts en Gidsen Vlaanderen JF Kennedy Menen. Redactie en administratie: Hagewindestraat 129; 8930 Menen

Jaargang 2018-2019, Afgiftekantoor: Menen I. erkenningsnummer P007936

KAPOENEN | WELPEN | JONGVERKENNERS | JONGGIDSEN | VERKENNERS | GIDSEN | JINS

Scoutsjaar 2018-2019

Het gebeurt niet vaak dat de leiding stil zit. Ook in de laatste maanden van het vorig scoutsjaar is al nagedacht over 2018-2019.

Eerst en vooral nemen we afscheid van een grote groep leiding die op pensioen gaat. Allen worden vervangen door minstens even enthousiaste nieuwe leiding.

Daarnaast verwelkomen we ook nog nieuwe groepsleiders. Zij zullen de taak overnemen van Thomas Acke, Emma Duthoo en Robin Descamps.

Scouting is not an abstruse or difficult science: rather it is a jolly game if you take it in the right light. In the same time it is educative, and like mercy it is apt to benefit him that giveth as well as him that receives. – Robert Baden-Powell

Inhoudsopgave

Voorwoord 5
Ik wil naar Scouts Menen 6
Waar en wanneer is er scouts? 6
Ik kom naar de scouts, maar wie, wat en hoe? 6
Kapoenen 7
Welpen 8
Jojo's 9
Verkenners 10
Jins 11
Leiding 12
Ik wil lid worden van scouts Menen 13
Scouts op maat van mijn gezin 15
Verminderd lidgeld 15
Fonds op Maat 15
Goed verzekerd 16
Hoe zorg je ervoor dat leden en leiding verzekerd zijn? 16
Wanneer zijn leden en leiding verzekerd? 16
Wanneer zijn leden en leiding niet verzekerd? 16
Jaarkalender Scouts Menen 2018-2019 16
Nieuwe lokalen Scouts Menen 28

Voorwoord

Beste (nieuwe) ouders,

Scouts en Gidsen J.F.Kennedy Menen heeft pas zijn 54ste jaargang beëindigd en staat nu al terug paraat voor het nieuwe jaar. Een jaar met een drukke agenda en vernieuwingen.

Eerst en vooral kunnen we terug blikken op een geslaagde Beljamb en via deze weg willen we alvast de ganse organisatie bedanken voor de fijne herinneringen en fanatische dagen die we mochten beleven.

Ten tweede willen we nogmaals aanhalen dat herkenning binnen het scouts gebeuren belangrijk is dit zowel binnen onze groep als ver daarbuiten. Daarom is een duidelijk logo een troef. Op het logo zijn de pijlers van scouts Menen terug te vinden. Dit zijn onze (inter)nationalen kampen, sjorren en het pionieren. Met deze pijlers hopen we onze leden iets bij te brengen gedurende hun loopbaan binnen scouts Menen.

Daarnaast kreeg vorig jaar de website van scouts Menen een opknap beurt. De website zal naast onze Facebook groep de rode draad vormen van communicatie tussen leiding, leden en ouders.

Om onze communicatie naar ouders te verbeteren heeft scouts Menen ook dit jaar een nieuw item toegevoegd aan hun media circus. Naast de bestaande digitale media en sociale media geeft scouts Menen de ouders via dit boekje al mee wat u van ons mag verwachten gedurende het ganse jaar.
Dit vertalen wij in een jaarkalender voor het ganse scoutsjaar. Hierin zal u alle data terug vinden wanneer er scouts is. Deze kalender is zo opgesteld dat u deze ook privé kan gebruiken. Verdere uitleg omtrent het gebruik is terug te vinden in het boekje.

Ook heeft ons bouwteam niet stil gezeten. De start van de bouw voor de nieuwe lokalen is in zicht. Verder info omtrent de bouw is terug te vinden in het boekje. Later worden ook foto's meegedeeld via diverse media alsook updates omtrent het bouwproject van scouts Menen.

Een stevige linker
U secretaris en oud leider
Feys Timothy

Ik wil naar Scouts Menen

Waar en wanneer is er scouts?

Onze groep is terug te vinden op de terreinen van het Koekuit centrum te Menen. En dit steeds van 14u tot 17u de zaterdagnamiddag. Om praktische redenen en om onze buren wat te ontlasten van lawaai en overlast van geparkeerde auto's vragen wij uw kind af te zetten en op te halen op de parking van de Koekuit als die vrij is en niet meer op te rijden via Ter Couter !

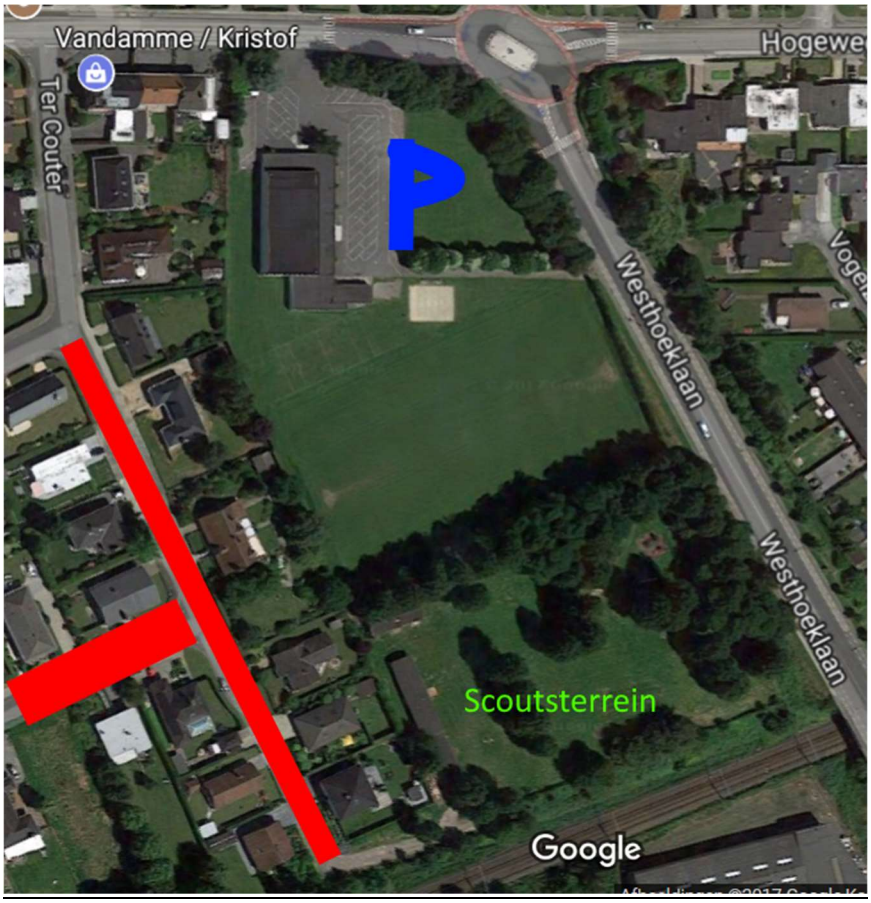

Ik kom naar de scouts, maar wie, wat en hoe?

In de volgende rubrieken komen alle groepen van scouts Menen aan bod. Hierin bespreken we de leeftijd, kosten en gebruiken per tak. Afsluiten doen we met hoe u uw kind kan inschrijven, betaling, betaling op maat en verzekeringen

Kapoenen

Jongens en meisjes van zes tot acht heten bij de meeste scoutsgroepen ‘kapoenen’. Kinderen kunnen zich aansluiten als ze zes worden vóór 1 januari van het lopende werkjaar of als ze in het eerste leerjaar zitten. Een kapoenentak heeft een werking van twee jaar, waarin de kapoenen spelenderwijs kennismaken met scouts en gidsen. Daarna gaan ze over naar de welpen, kabouters of zeewelpen. De grootte van de tak verschilt van groep tot groep, maar er is best een leid(st)er voor elke zes kapoenen en er zijn minstens twee leid(st)ers in totaal.

- Leeftijd: 6 – 7 jaar
- Verplichtingen: Scoutsdas Menen
- Kostprijs:
  - Lidgeld: 45 euro
  - Kleren: Scoutsdas 7,5 euro verplicht + scouts trui scouts Menen 25 euro (optie)
  - Weekend/daguitstap:
    - Uitstap: 20 euro
    - Weekend 1 nacht: 25 euro
    - Weekend 2 nachten: 30 euro
  - Kamp: 85 euro

Welpen

Een welp of kabouter

- is tussen 8 en 11 jaar,
- zit meestal in 3e, 4e of 5e leerjaar,
- groeit een millimeter per week,
- krijgt er op een jaar drie tanden bij,
- wordt elke week 5 gram zwaarder.

Kabouters en welpen hebben veel energie. Hun enthousiasme kent soms geen grenzen. Ze bouwen graag kampen, verzinnen een geheime taal en halen kattenkwaad uit. Hun vrienden staan centraal.

- Leeftijd: 8 – 11 jaar
- Verplichtingen: Scoutsdas Menen
- Kostprijs:
    - Lidgeld: 45 euro
    - Kleren: Scoutsdas 7,5 euro verplicht + scouts trui scouts Menen 25 euro (optie)
    - Weekend/daguitstap:
        - Uitstap: 20 euro
        - Weekend 1 nacht: 25 euro
        - Weekend 2 nachten: 30 euro
    - Kamp: 100 euro

Jojo's

Jonggidsen en jongverkenners zijn tussen 11 en 13 jaar oud.

Jonggivers houden van avontuur en steken graag de handen uit de mouwen. Ze vinden het leuk om inspraak te hebben en gaan graag nieuwe uitdagingen aan: vlottentocht, koken op houtvuur, slapen in patrouilletenten. Jonggivers leren samenwerken, engagement tonen en zich inzetten voor anderen. Zo ontdekken ze stilaan wat scouting echt inhoudt en leggen hun belofte met trots af.

Jonggivers zitten op de wip tussen kind en puber. Hun leefwereld verandert razendsnel en wordt plots veel complexer. Al die veranderingen zijn soms overweldigend.

Op geen enkele leeftijd verschillen kinderen zo fel van elkaar als bij de jonggivers. Bovendien hebben ze vaak schrik om anders te zijn. Vrienden, hun plaats in de groep en de ontwikkeling van hun eigen identiteit en stijl zijn voor jonggivers belangrijk.

- Leeftijd: 12 – 14 jaar
- Verplichtingen: Scoutsdas Menen + scouts Uniform
- Kostprijs:
  - Lidgeld: 45 euro
  - Kleren: Scoutsdas 7,5 euro verplicht + scouts trui scouts Menen 25 euro (optie)
    Scouts Uniform 35-45 euro verplicht
  - Weekend/daguitstap:
    - Uitstap: 20 euro
    - Weekend 1 nacht: 25 euro
    - Weekend 2 nachten: 30 euro
  - Kamp: 150 euro (10-daagse kamp Ardennen)

Verkenners

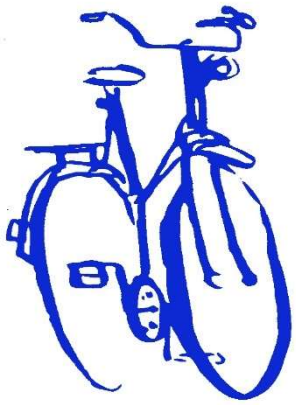

Givers zelf vinden hun eigen leefwereld vaak nogal verwarrend, verrassend, moeilijk te vatten… en dat is meteen ook één van de kenmerken van de jongeren die jou zijn toevertrouwd.

Om als leiding toegang te krijgen tot hun leefwereld zijn er meerdere sleutels. De indeling is zeker niet strak, verschillende sleutels passen op verschillende deuren. Sommige hebben raakpunten, andere overlappen elkaar, maar samen vormen ze de complexe wereld van gidsen en verkenners.

- Leeftijd: 15 – 17 jaar
- Verplichtingen: Scoutsdas Menen + scouts Uniform
- Kostprijs:
  - Lidgeld: 45 euro
  - Kleren: Scoutsdas 7,5 euro verplicht + scouts trui scouts Menen 25 euro (optie)
    Scouts Uniform 35-45 euro verplicht
  - Weekend/daguitstap:
    - Uitstap: 20 euro
    - Weekend 1 nacht: 25 euro
    - Weekend 2 nachten: 30 euro
  - Kamp: 150 euro (10-daagse kamp Ardennen)

Jins

Jins zijn op zoek naar zichzelf en naar nieuwe ervaringen. Ze staan op het punt om belangrijke keuzes te maken en dromen en fantaseren er op los. Ieder op zijn eigen manier.

Jins leven één of twee jaar intens samen en steken hun eigen jaar en kamp ineen. Al doende leren ze samenwerken en verantwoordelijkheden opnemen.

Wat gebeurt er doorgaans zoal in een jinjaar?

- Jins leven zich uit in hun laatste jaar als lid
- Wie weet werken jullie wel rond een thema, zoals 'Jin en Janneke', 'Jindows 98', 'Jincredibles', 'Jinja Turtles',...
- Daarnaast wordt er ook de kans gegeven om te proeven van het leiding-zijn

- Tussendoor staan enkele geldactiviteiten gepland om de kamp-kas te spijzen
- De groep hechter maken, samenleven op een echte Jinleefweek
- Een jinjaar in schoonheid eindigen op een geweldig (buitenlands?) kamp!

- Leeftijd: 17-18 jaar
- Verplichtingen: Scoutsdas Menen + scouts Uniform
- Kostprijs:
  - Lidgeld: 45 euro
  - Kleren: Scoutsdas 7,5 euro verplicht + scouts trui scouts Menen 25 euro (optie)
    Scouts Uniform 35-45 euro verplicht
  - Weekend/daguitstap:
    - Uitstap: 20 euro
    - Weekend 1 nacht: 25 euro
    - Weekend 2 nachten: 30 euro
  - Internationaal Kamp: ? euro (Is afhankelijk van het land waar het kamp doorgaat en het reeds ingezamelde geld gedurende het jaar)

Leiding

Na jaren lang lid te zijn van een scoutsgroep is het eindelijk zo ver. De kers op de taart, eindelijk leiding. De groep die het hart vormt van de beweging. Uren doorwerken op dat georganiseerd feestje, eindeloos sjorren tot handen verlammen, het luisterend oor zijn voor het kind met heimwee, urenlang vergaderen om die ene zaterdagmiddag in de week in te vullen,….

Dit en vele andere dingen zullen een standaard worden bij de velen die zich vrijwillig opstellen op leiding te worden van hun beweging.

- Leeftijd: 18-… jaar
- Verplichtingen: Scoutsdas Menen + scouts Uniform
- Kostprijs:
  - Lidgeld:
    - Vrouwelijke leiding: 65 euro
    - Mannelijke leiding: 65 euro
  - Kleren: Scoutsdas 7,5 euro verplicht + scouts trui scouts Menen 25 euro (optie)
    Scouts Uniform 35-45 euro verplicht
  - Weekend/daguitstap:
    - Leiding weekend 1 nacht: 25 euro
    - Leiding weekend 2 nachten: 30 euro

Ik wil lid worden van scouts Menen

Ieder ouder van nieuwe of bestaande leden zal de volgende stappen ondernemen om lid te worden van Scouts Menen.

- Vul het digitale inschrijvingsformulier in van scouts Menen. (1 per kind)
  - Alles is verplicht in te vullen behalve rekeningnummer
  - Wij vragen met drang om minstens 1 gsm nummer en e-mail na te laten op het formulier
  - Bij opmerkingen mogen eventuele medische opmerkingen of vragen nagelaten worden
  - Onderaan het formulier krijgt u de vraag of u reeds een login hebt. Voor alle leden oud en nieuw moet u nee invullen
  - Sluit af door op lid worden te klikken.

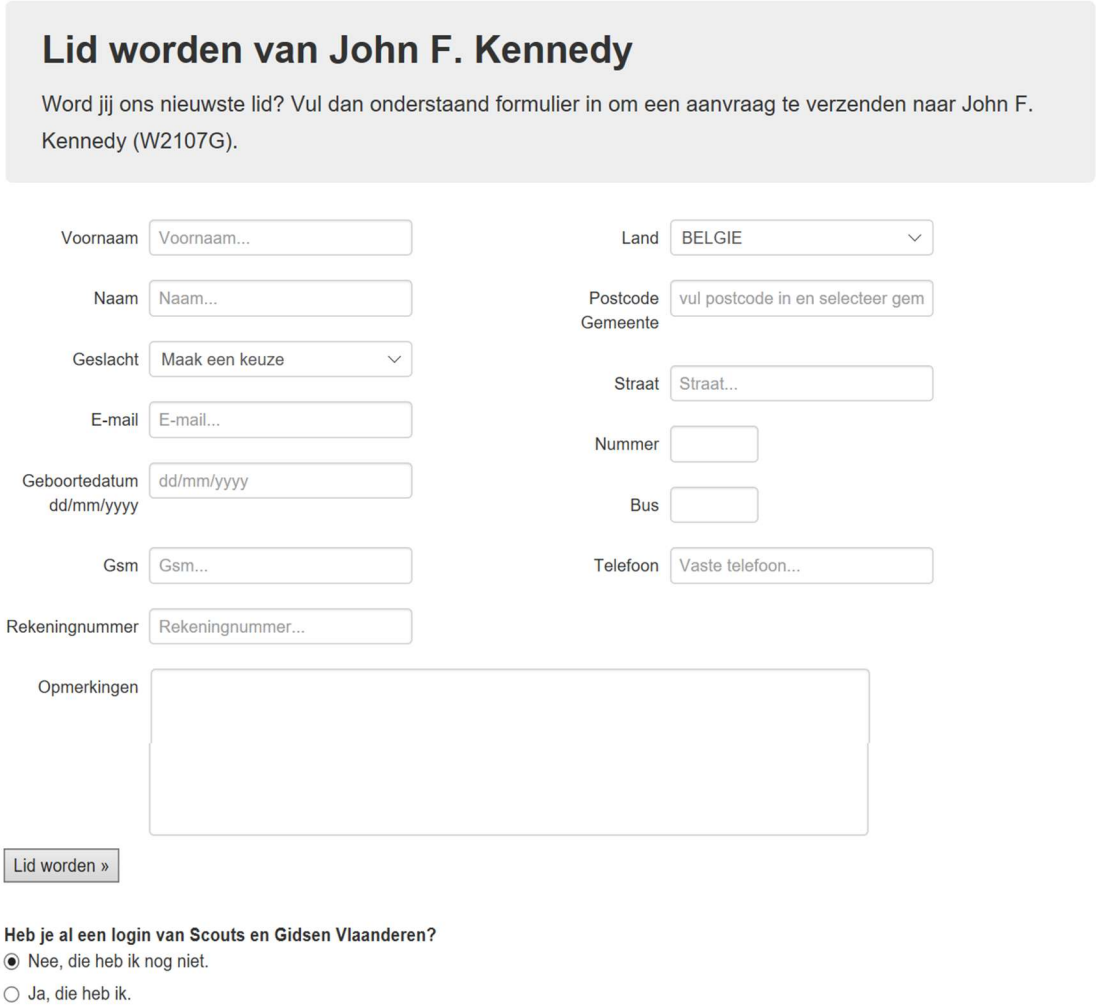

Lid worden van John F. Kennedy

Word jij ons nieuwste lid? Vul dan onderstaand formulier in om een aanvraag te verzenden naar John F. Kennedy (W2107G).

Voornaam: Voornaam...
Naam: Naam...
Geslacht: Maak een keuze
E-mail: E-mail...
Geboortedatum dd/mm/yyyy: dd/mm/yyyy
Gsm: Gsm...
Rekeningnummer: Rekeningnummer...
Land: BELGIE
Postcode Gemeente: vul postcode in en selecteer gem
Straat: Straat...
Nummer:
Bus:
Telefoon: Vaste telefoon...
Opmerkingen:

Lid worden »

Heb je al een login van Scouts en Gidsen Vlaanderen?

- (•) Nee, die heb ik nog niet.
- ( ) Ja, die heb ik.

- Betaal na het invullen van het digitale inschrijvingsformulier het correcte lidgeld.

  Een overschrijving gebeurd telkens op deze rekening:

  IBAN: BE35 0682 0654 3137

  Postadres: Feys Timothy
  Hagewindestraat 129 8930 Menen

Gelieve steeds in de vrije mededeling het volgende te vermelden: Naam/voornaam kind(eren) ; Tak(ken) en de bijhorende reden storting (bv.: Kamp, weekend,…)

Voor 2018 -2019 zal het nationale lidgeld 33 euro per lid bedragen. Daarmee is uw kind verzekerd tijdens elke scouts- & gidsenactiviteit en kunnen we beroep doen op de dienstverlening van Scouts en Gidsen Vlaanderen.

Bijkomend voor Scouts Menen:

Om een deel van onze werkingskost voor de groep te dekken en geen bijkomende bijdragen te vragen gedurende het ganse jaar (behalve weekends en daguitstappen). Vragen wij hier bovenop een extra bedrag van 12 euro. **Dat brengt het lidgeld voor werkjaar 2017-2018 dus op 45 euro per kind.** **Voor gezinnen met meerdere leden ingeschreven bij ons voorzien we volgende kortingen:** **1ste kind krijgt 0€ korting = 45€** **2de kind krijgt 5€ korting = 40€** **3de kind krijgt 10€ korting = 35€** **4de kind krijgt 12€ korting = 33€**

U kan het lidgeld betalen door de som te storten of over te schrijven op onze groepsrekening uiterlijk voor **15 oktober 2018.**

- Wij hopen dat deze en andere kosten van scouting betaalbaar zijn voor u. Mocht dat niet zo zijn, dan zoeken wij in alle vertrouwen graag mee naar een oplossing hiervoor. Hiervoor mag u steeds contact opnemen met onze groepsleiding of secretaris.

- Nadat de overschrijving is ontvangen en u hebt uw kind(eren) correct opgegeven via de digitale inschrijving zal u een bevestigingsmail ontvangen. In die mail zal alles omschreven worden die u reeds hebt ingevuld en ook de nodige info omtrent uw kind. Bij nieuwe leden volgt kort na de eerste mail ook een 2de volgen met daarin het lidnummer die uw kind werd toegewezen door Scouts en Gidsen Vlaanderen.

- Begin 2019 krijgt dan ieder ingeschreven lid zijn lidkaart per post in de bus

Scouts op maat van mijn gezin

We weten dat de prijs van een jaar scouting voor uw kind(eren) een belangrijke hap uit uw gezinsbudget kan zijn. We denken aan het jaarlijkse lidgeld, maar ook de weekends en kampen, of het jaarlijkse groepsfeest, of … Maar we vinden ook dat dit voor niemand een reden mag zijn om thuis te blijven!

We doen met onze leidingsploeg ons uiterste best om de kosten voor iedereen zo laag mogelijk te houden. Als voor iemand de kosten toch te hoog zijn, dan doen we ons best om hiervoor extra oplossingen te zoeken. Heb je hierover vragen spreek dan gerust de groepsleiding aan. Zij staat open voor vragen en gaan altijd vertrouwelijk om met informatie. Samen kunnen we dan naar de beste oplossing zoeken.

Verminderd lidgeld

We vragen jaarlijks om voor elk kind lidgeld te betalen. Dankzij dit bedrag is uw zoon/dochter verzekerd tijdens scoutsactiviteiten. Een ander deel van dit bedrag gaat naar het maken en verzenden van de tijdschriften voor leiding en leden, en de algemene werkingskosten.

We begrijpen dat dit lidgeld voor u misschien een groot bedrag is om te betalen. Wij geven daarom iedereen de mogelijkheid voor een korting .Dit werd al eerder vermeld in het punt inschrijvingsgeld.

Fonds op Maat

Naast het jaarlijkse lidgeld komen er nog andere kosten kijken bij een scoutsjaar: weekends en kampen, maar ook de prijs voor een bus- of treinticket bij een uitstap, de inkom voor het zwembad, … Dit kan een grote kost zijn voor uw gezin.

Wij kunnen als groep, samen met Scouts en Gidsen Vlaanderen, het kamp- en weekendgeld of de prijs van andere betalende activiteiten verlagen. De (groeps)leid(st)er van uw zoon of dochter kan u hiermee verder helpen. Spreek hem/haar hier gerust eens over aan!

Opgelet! Het gaat enkel om de kostprijs die verbonden is aan **activiteiten**! Het uniform of kampmateriaal zoals een slaapzak of matje kan hiermee niet terugbetaald worden.

Contact voor Scouts Menen op maat **infoscoutsmenen@gmail.com**

Goed verzekerd

Schade of gewonden?

Een jongverkenner breekt zijn pols tijdens Dikke Bertha? Een gids sjot het raam van de buren stuk?

Wees gerust: alle leden van Scouts en Gidsen Vlaanderen zijn via de ledenpolis verzekerd voor schade bij lichamelijke ongevallen en voor burgerlijke aansprakelijkheid (BA).

Hoe zorg je ervoor dat leden en leiding verzekerd zijn?

- Vul de gegevens in de groepsadministratie in. (Word gedaan door scouts Menen)
- Betaal de lidgeldfacturen meteen als je ze krijgt. (Word gedaan door scouts Menen)
- Nieuwe leden zijn de eerste twee activiteiten sowieso verzekerd.

Wanneer zijn leden en leiding verzekerd?

- Tijdens elke scoutsactiviteit overal ter wereld.
- Op weg van en naar een scoutsactiviteit.
- Bij schade door brand aan het lokaal.

Wanneer zijn leden en leiding niet verzekerd?

- Bij verboden activiteiten .
- Bij evenementen die geen scoutsactiviteit zijn.

Jaarkalender Scouts Menen 2018-2019

In tegenstelling tot andere jaren waarbij we telkens een programma per trimester opstelden en en per post verstuurden, geven we vanaf dit jaar het programma in 2 delen.Het eerste deel is een algemene jaarkalender. Hierin worden alle vergaderingen in meegedeeld alsook de evenementen en andere belangrijke data. Naast deze kalender zal ook een 2de programma, met name de nieuwsbrieven, online beschikbaar zijn. Deze nieuwsbrieven zullen per tak en trimestrieel verschijnen. Daarin zal staan wat uw kind nodig heeft de zaterdagen, daguitstappen of op weekend. Ook zullen jullie via Facebook, e-mail of telefonische op de hoogte gebracht worden indien er wijzigingen in het programma gebeuren.

2018 augustus

Jaarkalender Scouts J.F. Kennedy Menen W2107G

Scouts is altijd op de koekuit van 14u tot 17u tenzij anders vermeld
Wijzigingen aan de kalender zullen tijdig aangekondigd worden

MAANDAG	DINSDAG	WOENSDAG	DONDERDAG	VRIJDAG	ZATERDAG	ZONDAG
30	31 Zomervakantie	01 Zomervakantie	02 Zomervakantie	03 Zomervakantie	04 Start inschrijving Scoutsjaar 2017-2018. Leden tot 15 oktober. Leiding tot 15 september	05
06 Zomervakantie	07 Zomervakantie	08 Zomervakantie	09 Zomervakantie	10 Zomervakantie	11 Startweekend	12 Startweekend
13 Zomervakantie	14 Zomervakantie OLV Hemelvaart	15 Zomervakantie	16 Zomervakantie	17 Zomervakantie	18 Zomervakantie	19 Zomervakantie
20 Zomervakantie	21 Zomervakantie	22 Zomervakantie	23 Zomervakantie	24 Zomervakantie	25 Herfstontmoeting	26 Herfstontmoeting
27 Zomervakantie	28 Zomervakantie	29 Zomervakantie	30 Zomervakantie	31 Start schooljaar 2018-2019	01	02
03	04	Notities:				

Kapoenen : Welpen: Jojo's : Verkenners: Jins :

Leiding Alle Leden Scouts Menen

2018 september

Jaarkalender Scouts J.F. Kennedy Menen W2107G

Scouts is altijd op de koekuit van 14u tot 17u tenzij anders vermeld
Wijzigingen aan de kalender zullen tijdig aangekondigd worden

MAANDAG	DINSDAG	WOENSDAG	DONDERDAG	VRIJDAG	ZATERDAG	ZONDAG
27	28	29	30	31	01 Wieltjesfeesten: Welkom vanaf 10u op onze stand nabij de grote markt	02 Start inschrijving overgangsweekend tot 7 september. Info volgt via nieuwsbrief op onze website.
03	04	05	06	07 Overgangsweekend Info via nieuwsbrief in Dwij en op onze website	08 Overgangsweekend Info via nieuwsbrief in Dwij en op onze web:	09
10	11	12	13	14 Laatste dag voor inschrijving leiding	15 Startdag op de Koekuit Ouders welkom voor een babbel en drankje vanaf 16u30	16
17	18	19	20	21	22 Vergadering	23
24	25	26	27	28	29 Vergadering	30
01	02					

Notities:

Kapoenen : Welpen: Jojo's : Verkenners: Jins :

Leiding Alle Leden Scouts Menen

2018 oktober

Jaarkalender Scouts J.F. Kennedy Menen W2107G

Scouts is altijd op de koekuit van 14u tot 17u tenzij anders vermeld
Wijzigingen aan de kalender zullen tijdig aangekondigd worden

MAANDAG	DINSDAG	WOENSDAG	DONDERDAG	VRIJDAG	ZATERDAG	ZONDAG
01	02	03	04	05	06 Vergadering Breng een vriendje mee	07
08	09	10	11	12	13 Vergadering	14
15	16	17	18	19 Dag van de jeugdbeweging	20 Vergadering Breng een vriendje mee	21 Laatste dag voor inschrijving leden
22	23	24	25	26	27 Sjordag + hutsepot/streekbierenavond Info via nieuws en op onze website	28 Herfstvakantie
29 Herfstvakantie	30 Herfstvakantie	31 Herfstvakantie Allerheiligen	01	02	03	04
05	06	Notities:				

Kapoenen : Welpen: Jojo's : Verkenners: Jins :

Leiding Alle Leden Scouts Menen

2018 november

Jaarkalender Scouts J.F.Kennedy Menen W2107G

Scouts is altijd op de koekuit van 14u tot 17u tenzij anders vermeld
Wijzigingen aan de kalender zullen tijdig aangekondigd worden

MAANDAG	DINSDAG	WOENSDAG	DONDERDAG	VRIJDAG	ZATERDAG	ZONDAG
29	30	31	01 Herfstvakantie	02 Herfstvakantie	03 Leidingsweekend	04 Leidingsweekend
05	06	07	08	09	10 Vergadering	11
12	13	14	15	16	17 Weekend alle leden Info via nieuwsbrief en op onze website	18 Weekend alle leden Info via nieuwsbrief en op onze website
19	20	21	22	23	24 Vergadering	25
26	27	28	29	30	01	02
03	04					

Notities:

Kapoenen : Welpen: Jojo's : Verkenners: Jins :

Leiding Alle Leden Scouts Menen

2018 december

Jaarkalender Scouts J.F.Kennedy Menen W2107G

Scouts is altijd op de koekuit van 14u tot 17u tenzij anders vermeld
Wijzigingen aan de kalender zullen tijdig aangekondigd worden

MAANDAG	DINSDAG	WOENSDAG	DONDERDAG	VRIJDAG	ZATERDAG	ZONDAG
26	27	28	29	30	01 Vergadering De Sint komt langs Gouden Kazakke Info via brief en op onze website	02
03	04	05	06	07	08 Vergadering Avondvergadering	09
10	11	12	13	14	15 Vergadering Avondvergadering	16
17	18	19	20	21	22 Avondvergadering	23 Kerstvakantie
24 Kerstvakantie Kerstdag	25 Kerstvakantie	26 Kerstvakantie	27 Kerstvakantie	28 Kerstvakantie	29	30 Kerstvakantie Oudjaar
31 Kerstvakantie Nieuwjaarsdag	01					

Notities:

Kapoenen : Welpen: Jojo's : Verkenners Jins :

Leiding Alle Leden Scouts Menen

2019 januari

Jaarkalender Scouts J.F. Kennedy Menen W2107G

Scouts is altijd op de koekuit van 14u tot 17u tenzij anders vermeld
Wijzigingen aan de kalender zullen tijdig aangekondigd worden

MAANDAG	DINSDAG	WOENSDAG	DONDERDAG	VRIJDAG	ZATERDAG	ZONDAG
31	01 Kerstvakantie	02 Kerstvakantie	03 Kerstvakantie	04 Kerstvakantie	05 Kerstvakantie	06 Kerstvakantie
07	08	09	10	11	12 Vergadering Vredeseilanden	13
14	15	16	17	18	19 Vergadering	20
21	22	23	24	25	26 Weekend alle leden Info via nieuwsbrief en op onze website	27 Weekend alle leden Info via nieuwsbrief en op onze website
28	29	30	31	01	02	03
04	05					

Notities:

Kapoenen : Welpen: Jojo's : Verkenners: Jins :

Leiding Alle Leden Scouts Menen

2019 februari

Jaarkalender Scouts J.F. Kennedy Menen W2107G

Scouts is altijd op de koekuit van 14u tot 17u tenzij anders vermeld
Wijzigingen aan de kalender zullen tijdig aangekondigd worden

MAANDAG	DINSDAG	WOENSDAG	DONDERDAG	VRIJDAG	ZATERDAG	ZONDAG
28	29	30	31	01 Lidkaarten volgende week te verwachten in de bus	02 Schaatsen: Ouders gevraagd om de kapoenen en Welpen te voeren. Jojo's, verkenners en Jins met fiets. (BRENG 5 EURO MEE!!!)	03
04	05	06	07	08	09 Leidingsweekend	10 Leidingsweekend
11	12	13	14	15	16 Vergadering	17
18	19	20	21	22	23 Vergadering	24
25	26	27	28	01	02	03
04	05					

Notities:

Kapoenen : Welpen: Jojo's : Verkenners Jins :

Leiding Alle Leden Scouts Menen

2019 maart

Jaarkalender Scouts J.F. Kennedy Menen W2107G

Scouts is altijd op de koekuit van 14u tot 17u tenzij anders vermeld
Wijzigingen aan de kalender zullen tijdig aangekondigd worden

MAANDAG	DINSDAG	WOENSDAG	DONDERDAG	VRIJDAG	ZATERDAG	ZONDAG
25	26	27	28	01	02 Krokusvakantie	03 Krokusvakantie
04 Krokusvakantie	05 Krokusvakantie	06 Krokusvakantie	07 Krokusvakantie	08 Krokusvakantie	09 Krokusvakantie	10 Krokusvakantie
11	12	13	14	15	16 Vergadering	17
18	19	20	21	22	23 Vergadering Powhow dag Info volgt	24
25	26	27	28	29	30 Vergadering	31
01	02					

Powhow dag kost 6euro/lid. Data kan 1 week vroeger zijn. Info volgt via nieuwsbrief

Notities:

Kapoenen : Welpen: Jojo's : Verkenners: Jins :

Leiding Alle Leden Scouts Menen

2019 mei

Jaarkalender Scouts J.F. Kennedy Menen W2107G

Scouts is altijd op de koekuit van 14u tot 17u tenzij anders vermeld
Wijzigingen aan de kalender zullen tijdig aangekondigd worden

MAANDAG	DINSDAG	WOENSDAG	DONDERDAG	VRIJDAG	ZATERDAG	ZONDAG
29	30 Dag v/d Arbeid	01	02	03	04 Daguitstap alle leden Info via nieuwsbrief en op onze website	05
06	07	08	09 OLH Hemelvaart	10	11 Vergadering	12
13	14	15	16	17	18 Vergadering	19 Pinksteren
20 Pinkstermaandag	21	22	23	24	25 Vergadering	26
27	28	29	30	31	01	02
03	04	Notities:				

Kapoenen : Welpen: Jojo's : Verkenners: Jins :

Leiding Alle Leden Scouts Menen

2019 juni

Jaarkalender Scouts J.F. Kennedy Menen W2107G

Scouts is altijd op de koekuit van 14u tot 17u tenzij anders vermeld
Wijzigingen aan de kalender zullen tijdig aangekondigd worden

MAANDAG	DINSDAG	WOENSDAG	DONDERDAG	VRIJDAG	ZATERDAG	ZONDAG
27	28	29	30	31	01 Vergadering	02
03	04	05	06	07	08 Vergadering Avondvergadering	09
10	11	12	13	14	15 Vergadering Avondvergadering	16
17	18	19	20	21	22 Avondvergadering	23 Laatste dag inschrijving kampen
24	25	26	27	28	29 Zomervakantie	30 Kamp
01	02	Notities:				

Kapoenen : Welpen: Jojo's : Verkenners: Jins :

Leiding Alle Leden Scouts Menen

2019 juli

Jaarkalender Scouts J.F. Kennedy Menen W2107G

Scouts is altijd op de koekuit van 14u tot 17u tenzij anders vermeld
Wijzigingen aan de kalender zullen tijdig aangekondigd worden

MAANDAG	DINSDAG	WOENSDAG	DONDERDAG	VRIJDAG	ZATERDAG	ZONDAG
01 Kamp	02 Kamp	03 Kamp	04 Kamp	05 Kamp	06 Kamp	07 Kamp
08 Zomervakantie	09 Zomervakantie	10 Zomervakantie	11 Kamp	12 Kamp	13 Kamp	14 Kamp
15 Kamp	16 Kamp	17 Kamp	18 Kamp	19 Kamp	20 Kamp	21 Kamp
22 Kamp	23 Kamp	24 Kamp	25 Kamp	26 Kamp	27 Kamp	28 Kamp
29 Kamp	30 Kamp	31 Kamp	01	02	03	04
05	06	Notities:				

OOK JINS VERTREKKEN IN DE MAAN JULI OP KAMP. DATA WORD INTERN NOG BEPAALD!

Kapoenen : Welpen: Jojo's : Verkenners: Jins :

Leiding Alle Leden Scouts Menen

Nieuwe lokalen Scouts Menen

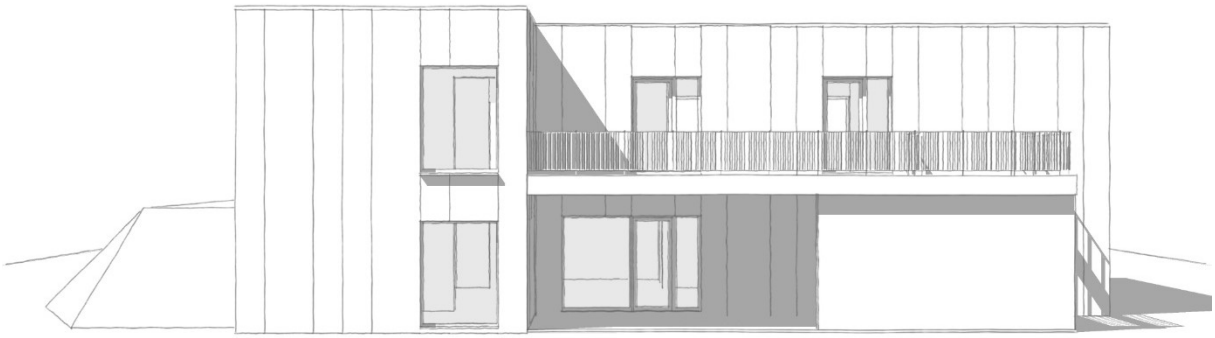

Dromen worden realiteit

Na jarenlang palullen verkopen 'voor den bouw' en tal van andere geldinzamelacties (scoutsfuif, snoepverkoop, bakstenenverkoop,…) mogen we eindelijk de vruchten plukken van onze inspanningen. Het budget voor de eerste fase van onze nieuwe lokalen is rond. Dat betekent dat we binnenkort een wind- en waterdicht gebouw kunnen bouwen (muren, dak, buitenschrijnwerk en regenputten). In de tweede helft van 2017 willen we de bouwvergunning indienen, een erfpacht afsluiten met Koekuit Centrum voor de grond en de aannemer aanstellen. Als alles goed gaat kunnen de werken in het najaar van 2018 starten. Het wordt een staalconstructie met geïsoleerde betonpanelen. Door deze bouwmethode zal het gebouw in een zeer korte tijd opgetrokken worden.

Vervolgens hebben we 5 jaar om het gebouw helemaal af te werken: elektriciteit, sanitair, verwarming, binnenschrijnwerk, buitentrap, EPB-vereisten (mogelijks zijn we verplicht om zonnepanelen te plaatsen),… Dit is fase 2 van de werken. Hiervoor is nog geen budget. Er zullen dus nog verschillende geldinzamelacties volgen.

Wees gerust, gelukkig hoeft het gebouw niet helemaal af te zijn om het al in gebruik te nemen!

We stellen ook graag de plannen nog eens voor want ze werden recent nog wat gewijzigd.

Aangepaste plannen: toch een lokaal voor de verkenners

Het gebouw bestaat uit een gelijkvloers en een verdieping van telkens 167 m², samen dus 334 m². Op de verdieping zijn drie lokalen voorzien (kapoenen, welpen en jongverkenners) en een kleine berging die tegelijk dienst doet als technische ruimte. Het gelijkvloers is opgedeeld in een polyvalente ruimte, een sanitair blok, een kleine berging, een technische ruimte, en een lokaal voor de verkenners. Dit laatste is een recente aanpassing aan de plannen. Oorspronkelijk was er een materiaalruimte in plaats van een vierde lokaal voorzien. Vanuit het besef dat een super geïsoleerde materiaalruimte weggesmeten geld is, werd beslist om het materiaal onder te brengen in een constructie met zeecontainers naast het gebouw. Hierdoor krijgen alle takken een lokaal, met uitzondering van de jins. De jins kunnen gebruik maken van onze polyvalente ruimte op de benedenverdieping of van een lokaal in het nieuwe jeugdcomplex in Park Ter Walle.

Ook het terrein wordt opgefrist

Het terrein zal na de werkzaamheden aan een opknapbeurt toe zijn. De nieuwe lokalen komen ter hoogte van de heuveltjes. De grond van de oude lokalen komt vrij. Omdat het terrein ook gebruikt wordt door kinderen en jongeren uit de buurt heeft Stad Menen beloofd om het terrein na de werkzaamheden opnieuw aan te leggen. Er zullen een aantal ingrepen gebeuren. Het terrein zal geëffend worden zodat het gras gemakkelijker afgereden kan worden. Nabij de bomen aan de kant van de brug komt een avontuurlijke speelzone. De kant van de huidige lokalen wordt een open speelveld. Er wordt ook aan de omwonenden gedacht. Om de parkeeroverlast voor de buren in de wijk tegen te gaan wordt een wandelpad tussen het terrein en de parking van Koekuit Centrum voorzien. De huidige toegang via de woonwijk zal op zaterdagnamiddagen afgesloten worden. Bovendien wordt tussen de achtertuinen van de buren en het scoutsterrein een groene buffer aangelegd om lawaai te beperken.

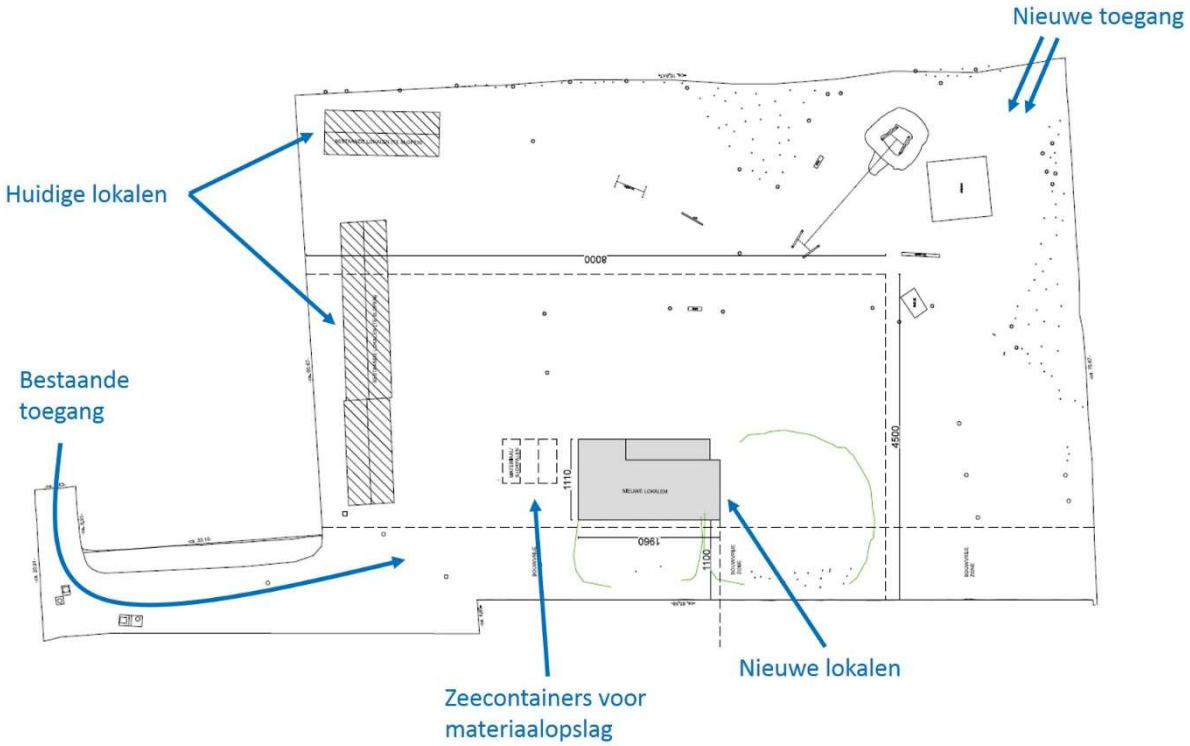

Steun scouts Menen en vereeuwig jouw naam

Lokalen bouwen kost geld. Veel geld. Fase 1 kost zo'n 240.000 euro. Het overgrote deel van dit bedrag verdienden we op eigen kracht door meer dan 20 jaar lang geldinzamelacties te organiseren. Van stad Menen kregen we 50.000 euro subsidies. Verder zijn we ook Dakwerken Fré Vandamme, GIN UP!, Beeuwsaert Construct, Windoor en niet in het minst onze architecte Bieke Berten dankbaar voor hun bijdrage. Ten slotte verkochten we ook al meer dan 220 bakstenen aan sympathisanten. Zoals jullie eerder konden lezen hebben we nog geld nodig voor fase 2 van de bouwwerken (elektriciteit, sanitair, verwarming, binnenschrijnwerk, buitentrap,…).

Overweeg dus zeker nog eens om ons een baksteen te schenken:

- Het is een origineel geschenk (Kerstmis, Nieuwjaar, Pasen,…)
- Het is ideaal om jouw belastingaangifte te optimaliseren (je krijgt automatisch een fiscaal attest).
- Het geeft jou en ons een goed gevoel.

Koop een baksteen voor 40 euro en jouw naam komt op onze website en later op een bedankingsplaat op het gebouw.

Scouts en Gidsen Vlaanderen registreert jouw gift bij de belastingdienst waardoor je automatisch 45% van het bedrag terugkrijgt. Draag dus je steentje bij voor slechts 22 euro.

Koop jouw baksteen op onze website **http://steunscoutsmenen.be/**

Scouts en gidsen J.F. Kennedy Menen: Hagewindestraat 129 8930 Menen

www.scoutsmenen.be

infoscoutsmenen@gmail.com of **info@scoutsmenen.be**

Rekeningnummer: BE35 0682 0654 3137

Groepsnummer: W2107G